

Nº	057/2021	Especie (s):	<i>Caesalpinia peltophoroides, Cassia fistula e Delonix regia.</i>
Endereço	Avenida Hugo Alessi		
Motivo:	Risco de queda		
Solicitação Interna:	0494/2021	Data da Vistoria	22/10/2021

Parecer Técnico:

A Secretaria Municipal de Meio Ambiente, através da bióloga Sandra Graciele Pereira Diniz, realizou vistoria no local supramencionado, atendendo a solicitação de vistoria em árvore comprometida em frente ao número 385, verificou-se:

- 1) A árvore em questão se tratava de Flamboyant Gigante (*Delonix regia*) que se encontrava completamente seca e com estado fitossanitário comprometido.
- 2) Segundo o controle de solicitação de vistoria da divisão de Arborização Urbana, a solicitação foi feita ao setor no dia 19/10/2021.
- 3) A árvore caiu no dia 21/10/2021 após acidente de trânsito.
- 4) Essa técnica assumiu os serviços da Divisão de Arborização Urbana no dia 22/10/2021.
- 5) Como a árvore caiu foi encaminhado ofício para a Secretaria Municipal de Serviços Urbanos para que remova o material lenhoso situado sobre o canteiro e faça a destinação adequada. Além disso, faça a destoca e a substituição da árvore. Nesse caso, recomenda-se o plantio de um Ipê Amerelo no canteiro central que será fornecido pela Secretaria Municipal de Meio Ambiente.

Aproveitando a vistoria, essa técnica efetuou vistoria em todas as outras árvores do canteiro central da Avenida Hugo Alessi na qual verificou que:

- 1) Há uma árvore da espécie Sibipiruna (*Caesalpinia peltophoroides*) situada em frente ao número 181, com estado fitossanitário comprometido. A árvore está em declínio, apresenta perda de boa parte das folhas (parte aérea), galhos secos e oco na parte interna com extenso deslocamento e perda de casca. Apresenta inclinação para a via pública e canteiro central e se encontra em risco iminente de queda. Deverá ser feita a supressão URGENTE evitando danos a veículos e pedestres.
- 2) Há uma árvore da espécie Chuva de Ouro (*Cassia fistula*) situada em frente ao número 550, também completamente seca e morta. Os galhos podem cair sobre a via pública, sobre veículos e pedestres. Há risco iminente de queda. Deverá ser feita a supressão urgente, a destoca e a substituição da árvore. Recomenda-se um Ipê Amarelo que será fornecido pela Secretaria Municipal de Meio Ambiente.

3) Há várias árvores no canteiro da Avenida com desenvolvimento irregular devido à ausência de poda de formação e condução. Algumas dessas árvores são jovens e o crescimento irregular pode comprometer toda a estrutura e desenvolvimento das árvores. Nesse caso deverá ser feita a poda de formação, limpeza, condução e/ou elevação de copa em toda a extensão da via, evitando-se a poda das árvores em período de floração, sendo a mesma feita ao findar desse processo.

A ausência das podas poderá ainda provocar acidentes de trânsito devido ao comprometimento da visibilidade da via e acidentes com queda de galhos e até árvores atingidas por veículos de grande porte.

Sendo assim, solicita-se o encaminhamento do referido parecer em caráter de URGÊNCIA à Secretaria Municipal de Serviços Urbanos para emissão das ordens de serviço na Avenida em questão.

Registros Fotograficos

Figura 01 e 02 – Indivíduo da espécie sibipiruna demonstrando imagem 1 declividade para o canteiro central e via pública, perda da casca. Imagem 2 – comprometimento da parte aérea que se encontra praticamente seca.



Figura 03 – árvore seca da espécie Chuva de ouro, em frente ao nº 550, completamente seca.



Figura 04 – árvore da espécie flamboyant que caiu e precisa ser removido o material lenhoso, feita a destoca e o replantio no local (em frente ao n 385).

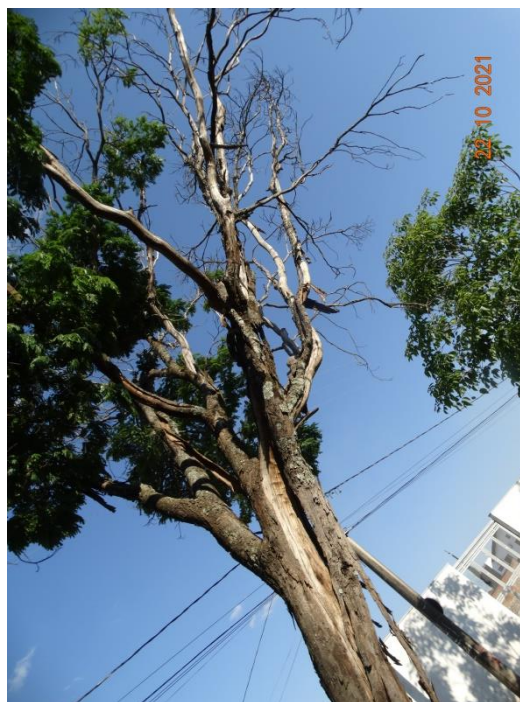

Figura 05 – Imagem geral do canteiro da Av. Hugo Alessi demonstrando espécie com galhos encostando no chão e que deverão ser podadas.



Técnico Responsável:

Sandra Graciele Pereira Diniz
Bióloga – CRBio 30992/4-D – Matrícula70599
Divisão de Arborização Urbana