



Parecer Técnico
Secretaria Municipal de Meio Ambiente
Supressão de Árvores



Nº	041/2021	Especie (s):	Flamboyant, Sibipiruna e Leocena.
Endereço	Avenida Batalhão Maua		
Motivo:	Ação preventiva para retirada de Individuos mortos.		
Solicitação Interna:354/2021		Data da Vistoria	02 - 08 - 2019

Parecer Técnico:

A Secretaria Municipal de Meio Ambiente, através do biólogo Marllon G. Pereira de Oliveira, realizou vistoria em toda a extensão da Avenida Batalhão Maua, para a retirada preventiva de indivíduos mortos ou com estado fitossanitário comprometido, haja vista que o período de chuvas se aproxima, e a retirada destes indivíduos se faz necessária para evitar eventuais quedas e acidentes.

Verificou-se então a necessidade da retirada:

- Flamboyant em frente ao nº1390. (indivíduo morto)
- Leucena em frente ao nº1420. (indivíduo com inclinação com risco de queda)
- Sibipiruna em frente ao nº 1635. (indivíduo morto)
- Ficus em frente ao nº 2452. (indivíduo morto)
- Sibipiruna em frente Vara do trabalho. (indivíduo com estado fitossanitário Comprometido)
- Flamboyant em frente ao nº 1661. (indivíduo morto)
- Sibipiruna fundo ebba. (indivíduo morto)
- Sibipiruna em frente ao nº 678. (indivíduo morto)

Os procedimentos recomendados encontram embasamento na Lei Municipal 5681/16, e o presente Parecer deverá ser encaminhado à Secretaria Municipal de Serviços Urbanos, para que esta realize a o que é recomendado.

O material lenhoso resultante do processo autorizado deverá ser destinado adequadamente.

Registros Fotograficos



Flamboyant em frente ao nº1390



Leucena em frente ao nº1420



Sibipiruna em frente ao nº 1635



Ficus em frente ao nº 2452



Sibipiruna em frente Vara do trabalho



Flamboyant em frente ao nº 1661



Sibipiruna fundo ebba

Técnico Responsável:

Marllon G. Pereira de Oliveira
Biólogo - CRBio 104618/04-D - Matrícula
Departamento de Arborização Urbana

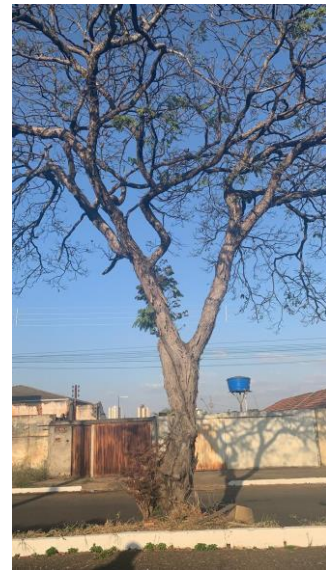

Sibipiruna em frente ao nº 678

Medida compensatória: Realizar o plantio de mudas na avenida para substituição das árvores retiradas.

Anexos: